IFB INSTITUTO DE FORMAÇÃO BANCÁRIA
ASSOCIAÇÃO PORTUGUESA DE BANCOS

*As **IAS/IFRS** não se referem apenas à introdução de novos princípios e regras de contabilidade, mas a uma mudança mais alargada que envolve as **práticas**, os **modelos de gestão** e o **desenvolvimento do negócio** bancário.*

Introdução às Normas Internacionais de Contabilidade

SAVE THE DATE

FORMAÇÃO INTERMÉDIA

CONTABILIDADE E ANÁLISE DE EMPRESAS

DESTINATÁRIOS
Analistas de crédito, analistas financeiros e consultores, auditores, quadros com responsabilidades nas áreas de contabilidade e planeamento e controlo.

DURAÇÃO: 14 horas

HORÁRIO: 09h00 – 12h00 / 13h00 – 17h00

INFORMAÇÕES
Ana Maria Novo
a.novo@ifb.pt
+351 217 916 275**

* As formações calendarizadas funcionam com um número mínimo e máximo de formandos, pelo que, a realização das mesmas encontra-se sujeita a confirmação.

Introdução às Normas Internacionais de Contabilidade

OBJETIVOS

Com este curso pretende-se fornecer um enquadramento no âmbito das normas internacionais de Contabilidade/Normas Internacionais de Relato Financeiro e a sua importância, num contexto de harmonização contabilística.

Focalizado no relato financeiro, este curso aborda os aspetos fundamentais da contabilização dos instrumentos financeiros e possibilita uma correta análise económico-financeira das demonstrações financeiras preparadas de acordo com as normas internacionais.

DESTINATÁRIOS

Analistas de crédito, analistas financeiros e consultores, auditores, quadros com responsabilidades nas áreas de contabilidade e planeamento e controlo.

PREÇO: Associado APB: 509 € | Tabela Geral: 586 €

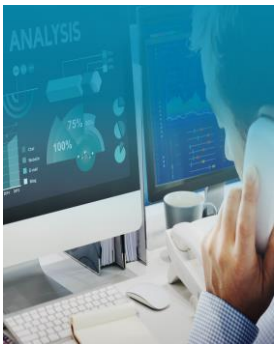

FORMAÇÃO INTERMÉDIA

CONTABILIDADE E ANÁLISE DE EMPRESAS

ENQUADRAMENTO

O desenvolvimento de novas formas de difusão de informação, bem como a intensificação da necessidade de comparibilidade das empresas, justificam, por si só, a importância de harmonizar as normas subjacentes ao relato financeiro. No sector bancário esta questão assume uma **função estratégica** sobretudo porque tem um impacto direto na **confiança dos investidores**.

O desafio colocado ao sector financeiro é, por isso, bastante exigente, e obrigará as instituições a olhar para o desenvolvimento do negócio de uma perspetiva completamente diferente. Assim, o IFB disponibiliza este curso que pretende contribuir para o seu aperfeiçoamento profissional nesta área, cobrindo matérias como:

- A apresentação de demonstrações financeiras de bancos e instituições financeiras;
- A apresentação e divulgação dos instrumentos financeiros;
- O reconhecimento e mensuração dos ativos e passivos financeiros;
- As perdas por Imparidade
- Locação.

METODOLOGIA: Presencial

PROGRAMA

1. **Enquadramento das IAS/IFRS**
2. **Estrutura Concetual das Normas Internacionais**
3. **A Contabilização dos Instrumentos Financeiros**
   - IAS 32 – Instrumentos Financeiros: Divulgação e Apresentação
   - IFRS 9 – Instrumentos Financeiros (Reconhecimento e Mensuração)
   - IFRS 7 – Instrumentos Financeiros: Divulgações
4. **Casos Práticos sobre Instrumentos Financeiros**
5. **IFRS 16 Locações**
6. **Outros IAS/IFRS relevantes**

ENTIDADE FORMADORA CERTIFICADA

FULL MEMBER OF

EBTN EUROPEAN BANKING & FINANCIAL SERVICES TRAINING ASSOCIATION Aisbl

Pedidos de Cancelamento:

- Só poderão dar origem ao reembolso total do valor pago, quando recebidos até 5 dias úteis antes da data de início do curso. A partir deste prazo, a inscrição será paga na totalidade, podendo, no entanto, o participante ser substituído por outro;
- Deverão ser efetuados por e-mail e rececionados pelo IFB dentro do prazo acima estabelecido.